

ROMÂNIA
JUDEȚUL MEHEDINȚI
CONSILIUL LOCAL AL MUNICIPIULUI ORȘOVA

HOTĂRÂREA Nr.26

privind darea în folosință gratuită a spațiului în suprafață totală de 97 mp
din incinta imobilului situat în municipiul Orșova, str. Porțile de Fier, nr.34,
către Serviciul de Ambulanță Județean Mehedinți

Având în vedere referatul de aprobare înregistrat la nr.3986 din 15.04.2022, raportul compartimentului de resort din cadrul compartimentului de specialitate al Primarului înregistrat la nr.3987 din 15.04.2022 și avizul comisiei pentru amenajarea teritoriului și urbanism, agricultură, protecția mediului și turism.

Văzând adresa Ministerului Sănătății-Serviciul de Ambulanță Județean Mehedinți nr.2130 din 16.03.2022 înregistrată la Primăria municipiului Orșova la nr.3012 din 17.03.2022 și la Consiliul Local al municipiului Orșova la nr. 68 din 17.03.2022, plan de amplasament și delimitare a imobilului nr. cadastral 50484, în suprafața de 97 mp, în Orșova b-dul Porțile de Fier, nr.34, jud. Mehedinți, intravilan, extras C.F. nr.50484, adresa Spitalului Municipal Orșova nr.1930 din 14.04.2022 înregistrată la Primăria municipiului Orșova la nr.3958 din 14.04.2022 și Hotărârea Consiliului Local al municipiului Orșova nr. 28 privind darea în folosință gratuită a spațiului în suprafață totală de 117 mp din incinta imobilului situat în municipiul Orșova, str. Porțile de Fier, nr.28, către Serviciul de Ambulanță Județean Mehedinți, adoptată la data de 25.05.2021;

În temeiul prevederilor art.129, alin. (2) lit. c) coroborat cu alin.(6) lit. a), art.297 alin.(1) lit. d) art.349, art.350 alin.(2), și art.351 alin.(2), art.352 din Ordonanța de Urgență nr.57/2019 privind Codul administrativ, cu modificările și completările ulterioare;

În temeiul art.139 alin. (3) lit. g), art.196 alin. (1) lit.a) și art.240 alin.(2) din Ordonanța de Urgență nr.57/2019 privind Codul administrativ, cu modificările și completările ulterioare;

CONSILIUL LOCAL AL MUNICIPIULUI ORȘOVA
HOTĂRĂȘTE:

Art.1. (1) Se aprobă darea în folosință gratuită a unui spațiu în suprafață totală de 97 mp, din incinta imobilului situat în municipiul Orșova, str. Porțile de Fier nr.34, aparținând Municipiului Orșova, înscris în CF nr.50484, identificat conform schiței, care constituie *anexa* la prezenta hotărâre, către Serviciul de Ambulanță Județean Mehedinți.

(2) Darea în folosință gratuită a spațiului se face în vederea funcționării Serviciului de Ambulanță Județean Mehedinți.

(3) Darea în folosință gratuită a spațiului prevăzut la art.1 alin.(1) se face pe o perioadă de 10 de ani, de la data semnării contractului de dare în folosință gratuită.

Art.2. Predarea –primirea spațiului prevăzut la art.1 alin.(1) se face pe bază de proces-verbal ce va fi *anexă* la contractul de dare în folosință gratuită, încheiat între UAT Municipiul Orșova și Serviciul de Ambulanță Mehedinți în termen de 10 zile de la data adoptării prezentei hotărâri.

Art.3. Instituția de utilitate publică beneficiară, are următoarele obligații:

a) să folosească bunul potrivit destinației în vederea căreia i-a fost acordată folosința gratuită;
b) să prezinte, anual, autorității locale rapoarte privind activitatea de utilitate publică desfășurată, gradul de implementare la nivelul colectivității, precum și prognoze și strategii pentru perioada următoare;

c) să permită accesul autorității locale pentru efectuarea controlului asupra bunurilor;

d) să nu modifice bunul, în parte ori în integritatea lui;

e) la încetarea folosinței gratuite, să restituie bunul în starea în care l-a primit, în afară de ceea ce a pierit sau s-a deteriorat din cauza vechimii, și liber de orice sarcini.

f) titularul dreptului de folosință gratuită are obligația de a informa autoritatea locală, cu privire la orice tulburare adusă dreptului de proprietate publică, precum și la existența unor cauze sau iminența producerii unor evenimente de natură să conducă la imposibilitatea exploatării bunului.

g) folosința dobândită în baza prezentei hotărâri nu poate fi transmisă, nici oneros și nici cu titlu gratuit, unei alte persoane.

h) va efectua lucrări de reabilitare în urma obținerii autorizațiilor necesare.

Art.4. Serviciul de Ambulanță Județean Mehedinți va suporta toate cheltuielile de întreținere a bunului, potrivit destinației sale.

Art.5. (1) Constituie contravenții, dacă nu sunt savârșite în astfel de condiții încât să fie considerate, potrivit legii penale, infracțiuni:

a) încălcarea prevederilor art.3 lit.a) și e).

b) încălcarea prevederilor art.3 lit.g)

c) încălcarea prevederilor art. 350 alin. (2) din Ordonanța de Urgență nr.57/2019 privind Codul administrativ, cu modificările și completările ulterioare ;

d) încălcarea prevederilor art. 351 alin. (1) din Ordonanța de Urgență nr.57/2019 privind Codul administrativ, cu modificările și completările ulterioare.

(2) Contravențiile prevăzute la alin. (1) lit. a) se sancționează cu amenda de la 5.000 lei la 15.000 lei.

(3) Contravențiile prevăzute la alin. (1) lit. b) se sancționează cu amenda de la 5.000 lei la 10.000 lei.

(4) Constatarea contravențiilor și aplicarea sancțiunilor se fac de către persoane împuternicite de structurile cu atribuții de control din cadrul autorității locale.

(5) Contravențiilor prevăzute în prezentul articol le sunt aplicabile dispozițiile Ordonanței Guvernului nr. 2/2001, cu modificările și completările ulterioare.

Art.6. Începând cu data adoptării prezentei hotărâri încetează aplicabilitatea Hotărârii Consiliului Local al municipiului Orșova nr. 28 adoptată la data de 25.05.2021.

Art.7. Se împuternicește Primarul municipiului Orșova, dl.Marius Simion Stoica, să semneze contractul de dare în folosință gratuită încheiat cu Serviciul de Ambulanță Județean Mehedinți.

Art.8. Cu aducerea la îndeplinire a prezentei hotărâri se însărcinează primarul municipiului Orșova și secretarul general al municipiului Orșova, care o va comunica persoanelor interesate și Prefectului județului Mehedinți în vederea exercitării controlului de legalitate.

Adoptată astăzi 28.04. 2022, în municipiul Orșova, județul Mehedinți

PRESEDINTE DE SEDINTA





CONSILIER LOCAL

Venera-Speranta DANCIA



**CONTRASEMNEAZA,
SECRETAR GENERAL,
jr. Marian BOȚILĂ**



Nr crt.	Operatiuni efectuate	Data ZZ/LL/AN	Semnatura persoanei responsabile sa efectueze procedura
0	1	2	3
1	Adoptarea hotararii nr.26/28/04/2022 s-a facut cu majoritate ___ simpla X absoluta ___ calificata ²	28/04/2022	
2	Comunicarea catre primar ¹⁾	03./05/2022	
3	Comunicarea catre prefectul judetului ³⁾	03./05/2022	
4	Aducerea la cunostinta publica ⁴⁾⁺⁵⁾	03./05/2022	
5	Comunicarea, numai in cazul celei cu caracter individual ⁴⁾⁺⁵⁾/...../2022	
6	Hotararea devine obligatorie ⁶⁾ sau produce efecte juridice ⁷⁾ , dupa caz	03./05/2022	

ANEXA LA HCL NR. 26/28-04-2022

PLAN DE AMPLASAMENT SI DELIMITARE A IMOBILULUI

Scara 1:200

Nr. cadastral	Suprafata masurata a imobilului (mp)	Adresa imobilului
50484	97	Orsova, B-dul. Portile de Fier, nr.34 Judet Mehedinti - Intravilan

Nr. Cartea Funciara	Unitatea Administrativ Teritoriala (UAT)
50484	Orsova

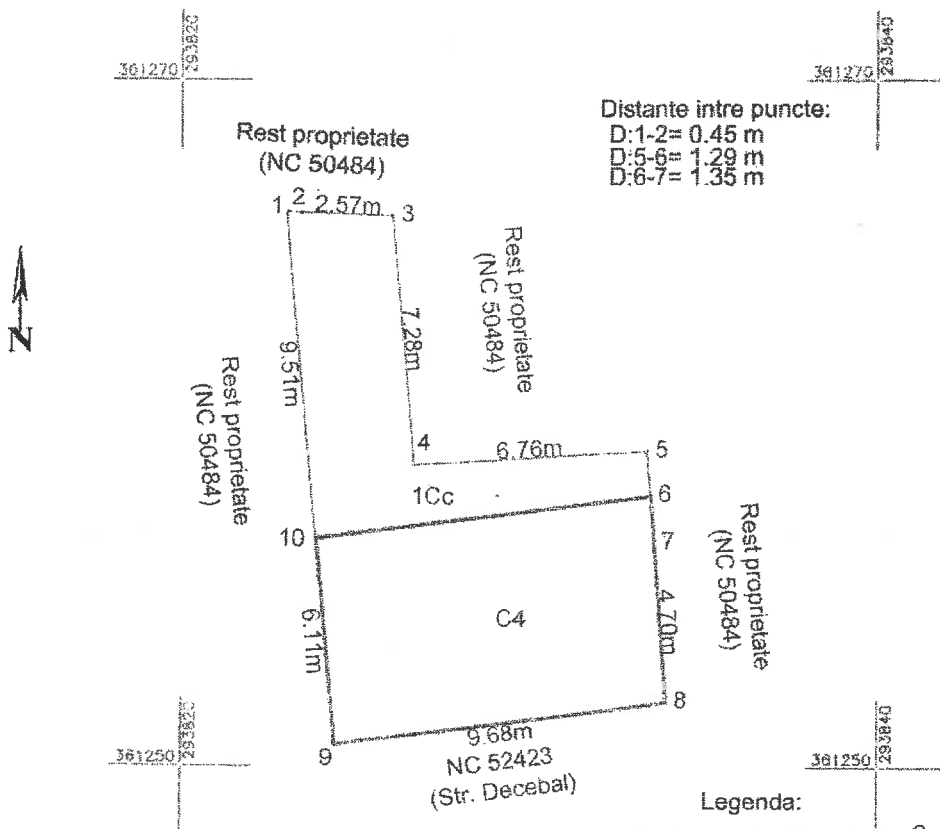

Legenda:

- Constructie aflata in concesiune
- Teren aflat in concesiune.

A. Date referitoare la teren

Nr. parcela	Categoria de folosinta	Suprafata [mp]	Mentuni
1	CC	97	Intravilan-Terenul este partial imprejmuit.
Total		97	

B. Date referitoare la constructii

Cod constr.	Destinatia	Suprafata construita la sol [mp]	Mentuni
C4	CA	59	S. constructia desfasurata (Anexa-Garaj) = 59 mp Constructie aflata in concesiune
Total		59	

Suprafata masurata = 97 mp
 Suprafata din act = 11792 mp

Executant
 BAVALI CONCEPT SRL

Confirm executarea masuratorilor la teren,
 corectitudinea intocmirii documentatiei cadastrale si
 corespondenta acesteia cu realitatea din teren

Semnatura si stampila

[Handwritten Signature]

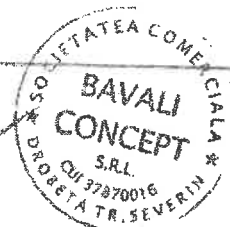

Data 22.11.2021

D:12-13= 6.99 m
 D:13-14= 2.53 m
 D:14-15= 25.63 m
 D:15-16= 3.90 m
 D:16-17= 11.49 m
 D:17-18= 30.90 m
 D:18-19= 2.44 m
 D:19-20= 2.85 m
 D:20-21= 5.04 m
 D:21-22= 41.85 m
 D:22-23= 3.87 m
 D:23-24= 5.29 m
 D:24-25= 4.03 m
 D:25-26= 14.33 m
 D:26-27= 3.18 m

ur

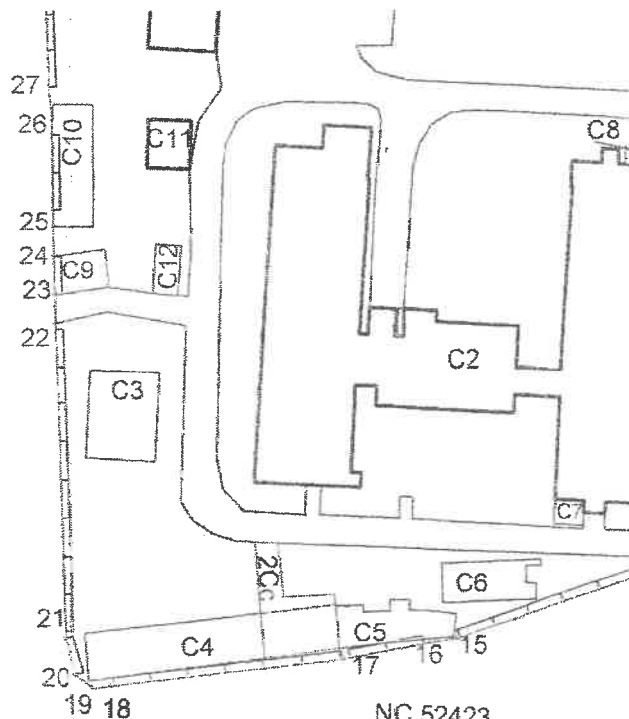

Legenda:

- Gard de beton.
- Constructii aflate in proprietatea Mun.Orsova
- Constructie aflate in concesiune
- Teren aflat in concesiune.
- Teren aflat in proprietatea Mun.Orsova

A. Date referitoare la teren

NC 52423
(Str. Decebal)

Nr. parcela	Categoria de folosinta	Suprafata [mp]	Mentiuni
1	CC	11695	Teren aflat in proprietatea Mun. Orsova
2	CC	97	Teren aflat in concesiune
Total	-	11792	Intravilan-Terenul es

B. Date referitoare la constructii

Cod constr.	Destinatia	Suprafata construita la sol [mp]	Mentiuni
C1	CAS	723	S. construita desfasurata (Spital Municipal) =
C2	CAS	1432	S. construita desfasurata (Spital Municipal)=
C3	CA	110	S. construita desfasurata(Anexa-PT) = 11
C4	CA	147	S. construita desfasurata(Anexa-Garaj) = 147mp-
		59	S. construita desfasurata(Anexa-Garaj) = 59 mp-
C5	CA	72	S. construita desfasurata(Anexa-depozit) =
C6	CA	65	S. construita desfasurata(Anexa-Rampa auto)
C7	CIE	13	S. construita desfasurata (Cabina poarta)=
C8	CIE	12	S. construita desfasurata (Cabina poarta)=
C9	CA	38	S. construita desfasurata(Anexa-Depozit) =
C10	CA	89	S. construita desfasurata(Anexa-Sopron lemne
C11	CA	37	S. construita desfasurata(Anexa- bazin carburar
C12	CA	23	S. construita desfasurata (Anexa- Fundatie targ F
C13	CIE	1889	S. construita desfasurata(drumuri si alei betonate
Total	-	4709	

Suprafata masurata = 11792 mp
Suprafata din act = 11799 mp

Executant

BAVALI CONCEPT SRL
Confirm executarea masuratorilor la teren , corectitudinea
intocmirii documentatiei cadastrale si corespondenta acesteia
cu realitatea din teren

Semnatura si stampila

Data 22.11.2021

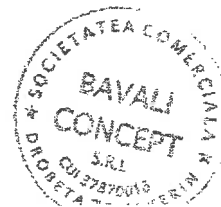

PLAN DE AMPLASAMENT SI DELIMITARE A IMOBILULUI

Scara 1:200

Nr. cadastral	Suprafata masurata a imobilului (mp)	Adresa imobilului
50484	97	Orsova, B-dul. Portile de Fier, nr.34 Judet Mehedinti - Intravilan

Nr. Cartea Funciara	Unitatea Administrativ Teritoriala (UAT)
50484	Orsova

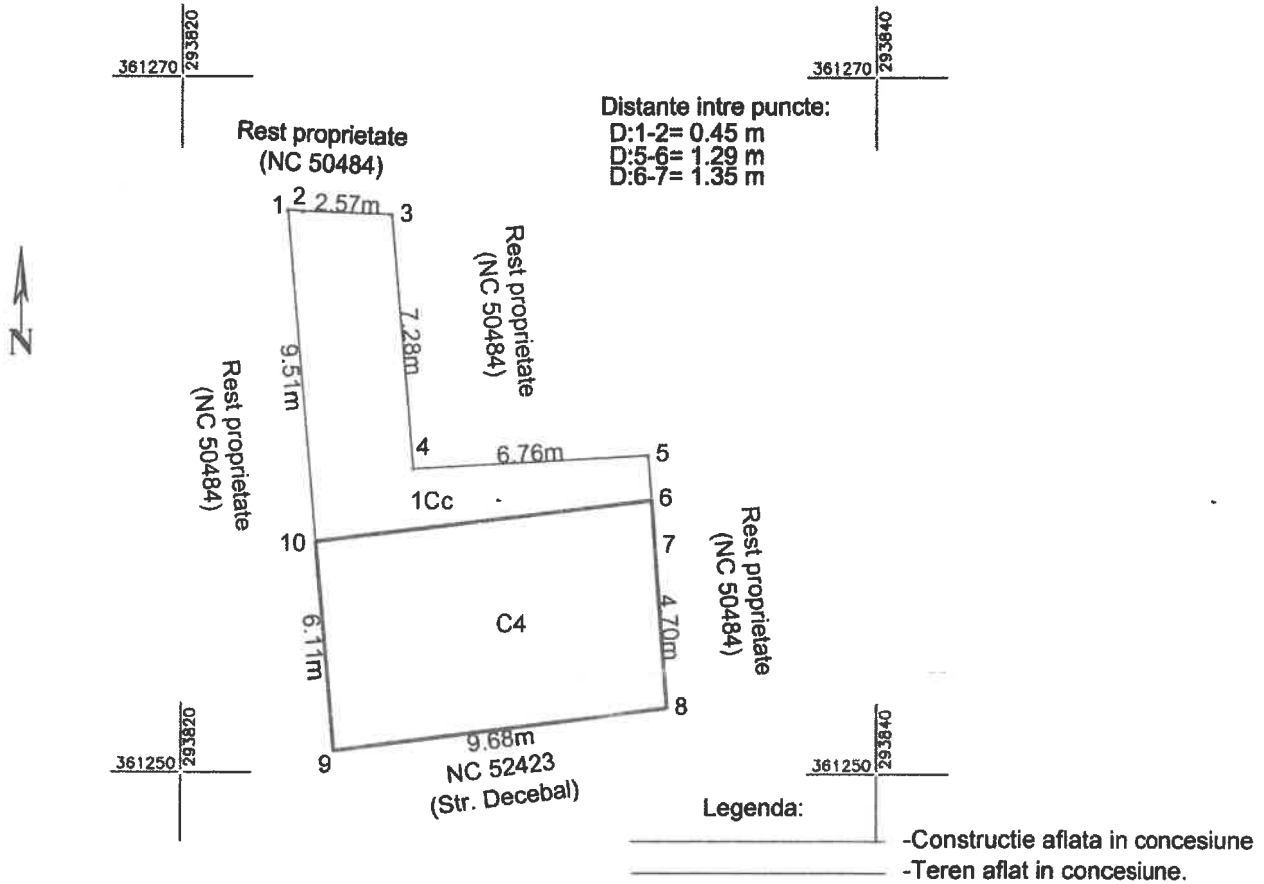

A. Date referitoare la teren

Nr. parcela	Categoria de folosinta	Suprafata [mp]	Mentuni
1	CC	97	Intravilan-Terenul este partial imprejmuit.
Total		97	-

B. Date referitoare la constructii

Cod constr.	Destinatia	Suprafata construita la sol [mp]	Mentuni
C4	CA	59	S. construita desfasurata (Anexa-Garaj) = 59 mp Constructie aflata in concesiune
Total		59	-

Suprafata masurata = 97 mp
Suprafata din act = 11792 mp

Executant
BAVALI CONCEPT SRL

Confirm executarea masuratorilor la teren,
corectitudinea intocmirii documentatiei cadastrale si
corespondenta acesteia cu realitatea din teren

Semnatura si stampila

[Signature]

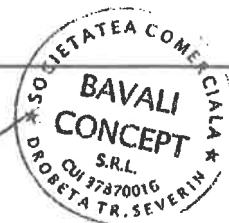

Data 22.11.2021

PLAN DE AMPLASAMENT SI DELIMITARE A IMOBILULUI

Scara 1: 1000

Nr. cadastral	Suprafata masurata a imobilului (mp)	Adresa imobilului
50484	11792	Orsova, B-dul. Portile de Fier, nr.34 Judet Mehedinti, Intravilan

Nr. Cartea Funciara	Unitatea Administrativ Teritoriala (UAT)
50484	Orsova



Distanțe între puncte:

- D:3-4= 34.46 m
- D:4-5= 4.04 m
- D:4-5= 3.98 m
- D:7-8= 2.04 m
- D:9-10= 6.12 m
- D:10-11= 5.47 m
- D:11-12= 11.79 m
- D:12-13= 8.09 m
- D:13-14= 2.53 m
- D:14-15= 25.63 m
- D:15-16= 3.90 m
- D:16-17= 11.49 m
- D:17-18= 30.90 m
- D:18-19= 2.44 m
- D:19-20= 2.85 m
- D:20-21= 5.04 m
- D:21-22= 41.85 m
- D:22-23= 3.87 m
- D:23-24= 5.29 m
- D:24-25= 4.03 m
- D:25-26= 14.33 m
- D:26-27= 3.18 m

Legenda:

- Gard de beton.
- Constructii aflate in proprietatea Mun. Orsova
- Constructie aflata in concesiune
- Teren aflat in concesiune.
- Teren aflat in proprietatea Mun.Orsova

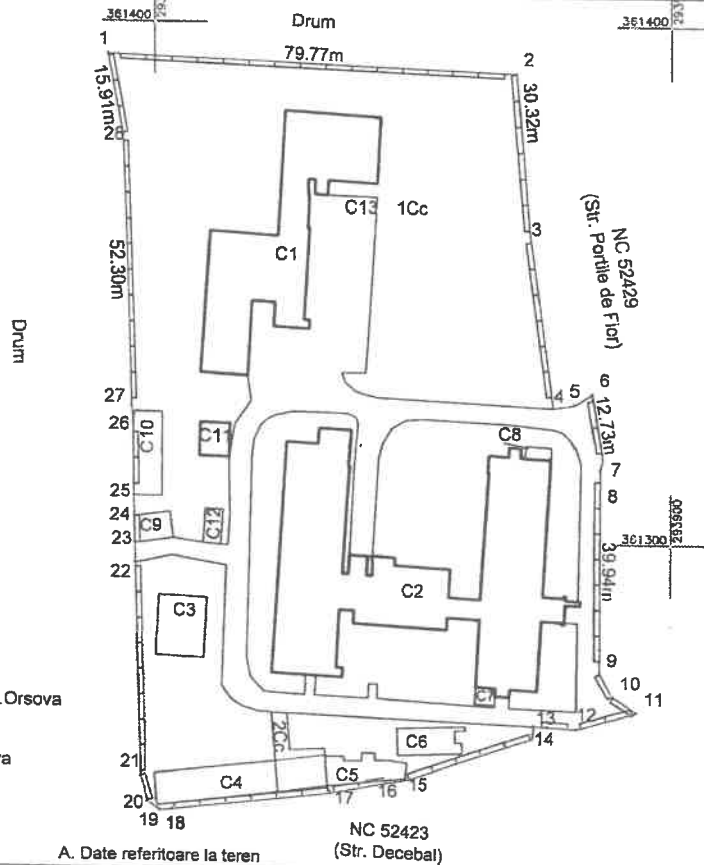

A. Date referitoare la teren

Nr. parcela	Categoria de folosinta	Suprafata (mp)	Mentuni
1	CC	11695	Teren aflat in proprietatea Mun. Orsova.
2	CC	97	Teren aflat in concesiune
Total	-	11792	Intravilan-Terenulv este imprejmuit cu gard de beton.

B. Date referitoare la constructii

Cod constr.	Destinatia	Suprafata construita la sol (mp)	Mentuni
C1	CAS	723	S. construita desfasurata (Spital Municipal) = 723 mp
C2	CAS	1432	S. construita desfasurata (Spital Municipal) = 1432 mp
C3	CA	110	S. construita desfasurata (Anexa-PT) = 110 mp
C4	CA	147	S. construita desfasurata (Anexa-Garaj) = 147 mp - Constructie aflata in proprietatea mun. Orsova
C5	CA	59	S. construita desfasurata (Anexa-Garaj) = 59 mp - Constructie aflata in concesiune
C6	CA	72	S. construita desfasurata (Anexa-depozit) = 72 mp
C7	CA	85	S. construita desfasurata (Anexa-Rampa auto) = 72 mp
C8	CIE	13	S. construita desfasurata (Cabina poarta) = 13 mp
C9	CIE	12	S. construita desfasurata (Cabina poarta) = 12 mp
C10	CA	38	S. construita desfasurata (Anexa-Depozit) = 38 mp
C11	CA	89	S. construita desfasurata (Anexa-Sopron lemne) = 89 mp
C12	CA	37	S. construita desfasurata (Anexa- bazin carburant) = 37 mp
C13	CA	23	S. construita desfasurata (Anexa- Fundatie tarc PSI) = 23 mp
C13	CIE	1889	S. construita desfasurata (drumuri si alei betonate) = 1889 mp
Total	-	4709	

Suprafata masurata = 11792 mp
Suprafata din act = 11799 mp

Executant

BAVALI CONCEPT SRL
Confirm executarea masuratorilor la teren, corectitudinea
intocmirii documentatiei cadastrale si corespondenta acesteia
cu realitatea din teren

Semnatura si stampila

Data 22.11.2021

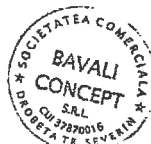



Oficiul de Cadastru și Publicitate Imobiliară MEHEDINTI
Biroul de Cadastru și Publicitate Imobiliară Orsova

Nr. cerere	4446
Ziua	08
Luna	04
Anul	2022

Cod verificare
100114795455



EXTRAS DE CARTE FUNCİARĂ PENTRU INFORMARE

Carte Funciară Nr. 50484 Orsova

A. Partea I. Descrierea imobilului

TEREN Intravilan

Adresa: Loc. Orsova, Bdul Portile De Fier, Nr. 34, Jud. Mehedinti

Nr. Crt	Nr. cadastral Nr. topografic	Suprafața* (mp)	Observații / Referințe
A1	50484	Din acte: 11.799 Masurata: 11.792	Teren imprejmuit; transcris din cartea funciara 291 vol IV Orsova

Construcții

Crt	Nr cadastral Nr. topografic	Adresa	Observații / Referințe
A1.1	50484-C1	Loc. Orsova, Bdul Portile De Fier, Nr. 34, Jud. Mehedinti	Nr. niveluri:3; S. construita la sol:723 mp; S. construita desfasurata:1573 mp; SPITAL MUNICIPAL
A1.2	50484-C2	Loc. Orsova, Bdul Portile De Fier, Nr. 34, Jud. Mehedinti	Nr. niveluri:4; S. construita la sol:1432 mp; S. construita desfasurata:4217 mp; SPITAL MUNICIPAL
A1.3	50484-C3	Loc. Orsova, Bdul Portile De Fier, Nr. 34, Jud. Mehedinti	Nr. niveluri:1; S. construita la sol:110 mp; S. construita desfasurata:110 mp; PT
A1.4	50484-C4	Loc. Orsova, Bdul Portile De Fier, Nr. 34, Jud. Mehedinti	Nr. niveluri:1; S. construita la sol:206 mp; S. construita desfasurata:206 mp; GARAJ
A1.5	50484-C5	Loc. Orsova, Bdul Portile De Fier, Nr. 34, Jud. Mehedinti	Nr. niveluri:1; S. construita la sol:72 mp; S. construita desfasurata:72 mp; DEPOZIT
A1.6	50484-C6	Loc. Orsova, Bdul Portile De Fier, Nr. 34, Jud. Mehedinti	Nr. niveluri:1; S. construita la sol:65 mp; S. construita desfasurata:65 mp; RAMPA AUTO
A1.7	50484-C7	Loc. Orsova, Bdul Portile De Fier, Nr. 34, Jud. Mehedinti	Nr. niveluri:1; S. construita la sol:13 mp; S. construita desfasurata:13 mp; CABINA POARTA
A1.8	50484-C8	Loc. Orsova, Bdul Portile De Fier, Nr. 34, Jud. Mehedinti	Nr. niveluri:1; S. construita la sol:12 mp; S. construita desfasurata:12 mp; CABINA POARTA
A1.9	50484-C9	Loc. Orsova, Bdul Portile De Fier, Nr. 34, Jud. Mehedinti	Nr. niveluri:1; S. construita la sol:38 mp; S. construita desfasurata:38 mp; DEPOZIT
A1.10	50484-C10	Loc. Orsova, Bdul Portile De Fier, Nr. 34, Jud. Mehedinti	Nr. niveluri:1; S. construita la sol:89 mp; S. construita desfasurata:89 mp; SOPRON LEMNE
A1.11	50484-C11	Loc. Orsova, Bdul Portile De Fier, Nr. 34, Jud. Mehedinti	Nr. niveluri:1; S. construita la sol:37 mp; S. construita desfasurata:37 mp; BAZIN CARBURANT
A1.12	50484-C12	Loc. Orsova, Bdul Portile De Fier, Nr. 34, Jud. Mehedinti	Nr. niveluri:1; S. construita la sol:23 mp; S. construita desfasurata:23 mp; FUNDATIE TARC PSI
A1.13	50484-C13	Loc. Orsova, Bdul Portile De Fier, Nr. 34, Jud. Mehedinti	S. construita la sol:1889 mp; S. construita desfasurata:1889 mp; DRUMURI SI ALEI BETONATE

B. Partea II. Proprietari și acte

Înscrieri privitoare la dreptul de proprietate și alte drepturi reale	Referințe
4321 / 06/11/2009 Act Administrativ nr. 12854, din 06/11/2009 emis de PRIMARIA MUNICIPIULUI ORSOVA (copie carte funciara nr. 291 VOL IV din 16-10-2009 emis de BCPI ORSOVA; adeverinta nr. 11998 din 14-10-2009 emis de PRIMARIA MUNICIPIULUI ORSOVA; monitorul oficial al Romaniei nr.678 bis din 12-09-2002 emis de STATUL ROMAN; hotararea 866 din 16-08-2002);	
B1 Intabulare, drept de PROPRIETATE, dobandit prin Lege, cota actuala 1/1 1) MUNICIPIUL ORSOVA	A1.3, A1.4, A1.5, A1.6, A1.7, A1.8, A1.9, A1.10, A1.11, A1.12, A1.13 / B. 2
2246 / 24/04/2017 Ordonanta nr. 963, din 05/09/2002 emis de Guvernul Romaniei; Act Administrativ nr. anexa 3 privind inventarul bunurilor ce apartin domeniului public al municipiului Orsova, din 12/09/2002 emis de Guvernul Romaniei; Act Administrativ nr. 4806, din 18/04/2017 emis de PRIMARIA MUNICIPIULUI ORSOVA;	
B2 Intabulare, drept de PROPRIETATE, dobandit prin Lege, cota actuala 1/1 1) MUNICIPIUL ORSOVA, domeniu public	A1, A1.1, A1.2
2579 / 08/05/2017	

Înscrieri privitoare la dreptul de proprietate și alte drepturi reale		Referințe
Act Administrativ nr. 35, din 24/02/2005 emis de CONSILIUL LOCAL ORSOVA; Act Administrativ nr. 4805, din 18/04/2017 emis de PRIMARIA MUNICIPIULUI ORSOVA; Act Administrativ nr. 529, din 03/03/2005 emis de PRIMARIA MUNICIPIULUI ORSOVA;		
B3	Intabulare, drept de ADMINISTRARE, cota actuala 1/1 1) SPITALUL MUNICIPAL ORSOVA, CIF:4484566	A1, A1.1, A1.2
6019 / 09/10/2017		
Act Administrativ nr. 23, din 05/07/2013 emis de PRIMARIA ORSOVA; Act Administrativ nr. 14955, din 23/11/2016 emis de Primaria Orsova; Act Administrativ nr. 22, din 16/07/2015 emis de Primaria Municipiului Orsova; Act Administrativ nr. 13264, din 16/10/2017 emis de PRIMARIA ORSOVA; Act Administrativ nr. 49, din 13/12/2011 emis de PRIMARIA ORSOVA; Act Administrativ nr. 13263, din 16/10/2017 emis de PRIMARIA ORSOVA; Act Administrativ nr. 11852, din 18/09/2017 emis de PRIMARIA ORSOVA; Act Administrativ nr. 14683, din 10/12/2013 emis de PRIMARIA ORSOVA; Act Administrativ nr. 5126, din 25/08/2017 emis de BCPI Orsova;		
B4	Se actualizeaza informatiile tehnice cu privire la constructiile C1,C2 si C13 edificate pe imobilul de sub A1, conform specificatiilor din fila A.	A1.1, A1.2, A1.13
15123 / 21/12/2021		
Inscris Sub Semnatura Privata nr. CERERE ANEXA 1.31,DECLARATIE ANEXA 1.32, din 28/12/2021 emis de Raduica Marin; Inscris Sub Semnatura Privata nr. PAD, din 20/12/2021 emis de Raduica Marin; Inscris Sub Semnatura Privata nr. PAD VECHI, din 20/12/2021 emis de PFA RADUICA MARIN; Act Administrativ nr. CF, din 14/12/2021 emis de BCPI ORSOVA;		
B6	se noteaza actualizare informatii tehnice cu privire la constructiile inscrise in partea A, conform P.A.D avizat de serviciul cadastru, anexa la partea I a cartii funciare	A1.1, A1.2, A1.3, A1.4, A1.5, A1.6, A1.7, A1.8, A1.9, A1.10, A1.11, A1.12, A1.13

C. Partea III. SARCINI

Înscrieri privind dezmembrămintele dreptului de proprietate, drepturi reale de garanție și sarcini		Referințe
4321 / 06/11/2009		
Act Administrativ nr. 12854, din 06/11/2009 emis de PRIMARIA MUNICIPIULUI ORSOVA (copie carte funciara nr. 291 VOL IV din 16-10-2009 emis de BCPI ORSOVA; adeverinta nr. 11998 din 14-10-2009 emis de PRIMARIA MUNICIPIULUI ORSOVA; monitorul oficial al Romaniei nr.678 bis din 12-09-2002 emis de STATUL ROMAN; hotararea 866 din 16-08-2002);		
C1	Intabulare, drept de ADMINISTRARE 1) CONSILIUL LOCAL ORSOVA	A1.3, A1.4, A1.5, A1.6, A1.7, A1.8, A1.9, A1.10, A1.11, A1.12, A1.13

Anexa Nr. 1 La Partea I

Teren

Nr cadastral	Suprafața (mp)*	Observații / Referințe
50484	Din acte: 11.799 Masurata: 11.792	transcris din cartea funciara 291 vol IV Orsova

* Suprafața este determinată în planul de proiecție Stereo 70.

DETALII LINIARE IMOBIL

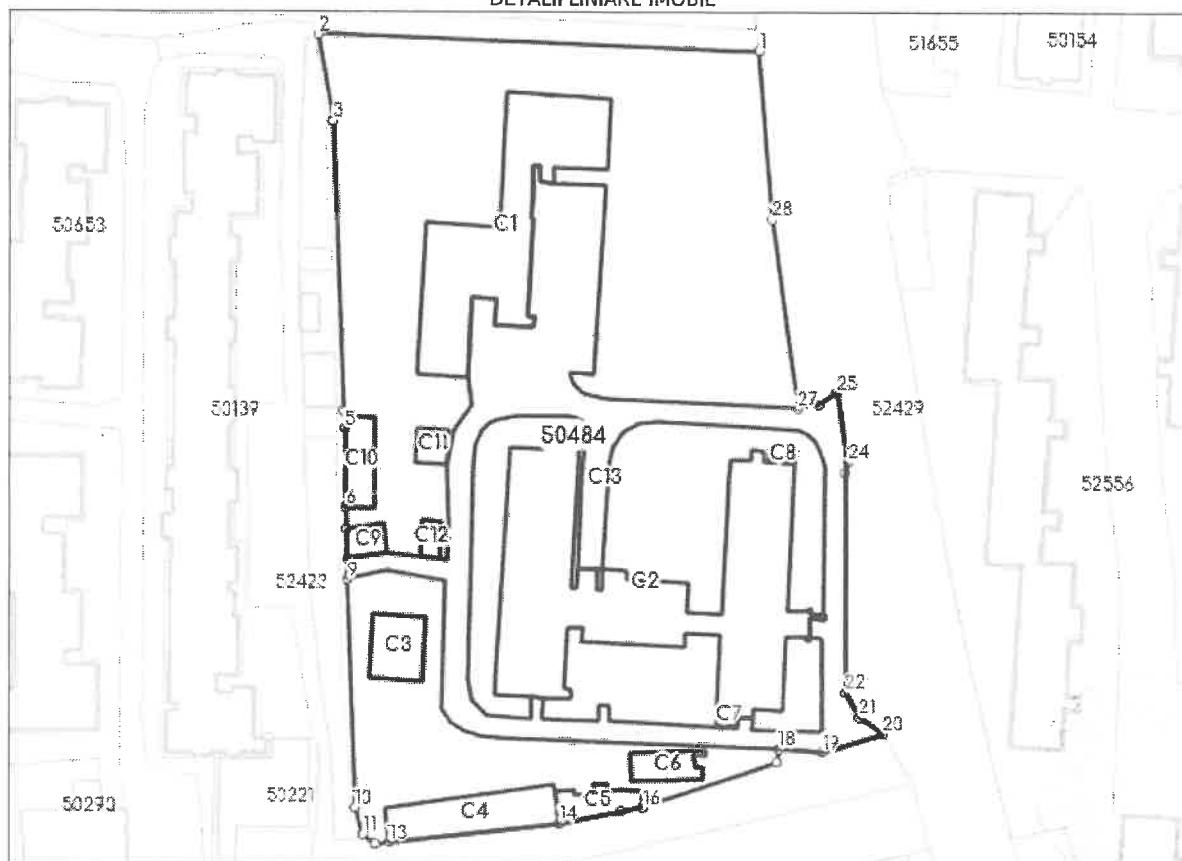

Date referitoare la teren

Nr Crt	Categorie folosință	Intra vilan	Suprafața (mp)	Tarla	Parcelă	Nr. topo	Observații / Referințe
1	curți constructii	DA	Din acte: 11.799 Masurata: 11.792	-	-	-	

Date referitoare la construcții

Crt	Număr	Destinație construcție	Supraf. (mp)	Situație juridică	Observații / Referințe
A1.1	50484-C1	construcții administrative și social culturale	723	Cu acte	S. construita la sol:723 mp; S. construita desfasurata:1573 mp; SPITAL MUNICIPAL
A1.2	50484-C2	construcții administrative și social culturale	1.432	Cu acte	S. construita la sol:1432 mp; S. construita desfasurata:4217 mp; SPITAL MUNICIPAL
A1.3	50484-C3	construcții anexa	110	Cu acte	S. construita la sol:110 mp; S. construita desfasurata:110 mp; PT
A1.4	50484-C4	construcții anexa	206	Cu acte	S. construita la sol:206 mp; S. construita desfasurata:206 mp; GARAI
A1.5	50484-C5	construcții anexa	72	Cu acte	S. construita la sol:72 mp; S. construita desfasurata:72 mp; DEPOZIT
A1.6	50484-C6	construcții anexa	65	Cu acte	S. construita la sol:65 mp; S. construita desfasurata:65 mp; RAMPA AUTO

Crt	Număr	Destinație construcție	Supraf. (mp)	Situație juridică	Observații / Referințe
A1.7	50484-C7	construcții industriale și edilitare	13	Cu acte	S. construită la sol:13 mp; S. construită desfășurată:13 mp; CABINA POARTA
A1.8	50484-C8	construcții industriale și edilitare	12	Cu acte	S. construită la sol:12 mp; S. construită desfășurată:12 mp; CABINA POARTA
A1.9	50484-C9	construcții anexa	38	Cu acte	S. construită la sol:38 mp; S. construită desfășurată:38 mp; DEPOZIT
A1.10	50484-C10	construcții anexa	89	Cu acte	S. construită la sol:89 mp; S. construită desfășurată:89 mp; SOPRON LEMNE
A1.11	50484-C11	construcții anexa	37	Cu acte	S. construită la sol:37 mp; S. construită desfășurată:37 mp; BAZIN CARBURANT
A1.12	50484-C12	construcții anexa	23	Cu acte	S. construită la sol:23 mp; S. construită desfășurată:23 mp; FUNDATIE TARC PSI
A1.13	50484-C13	construcții industriale și edilitare	1.889	Cu acte	S. construită la sol:1889 mp; S. construită desfășurată:1889 mp; DRUMURI ȘI ALEI BETONATE

Lungime Segmente

1) Valorile lungimilor segmentelor sunt obținute din proiecție în plan.

Punct început	Punct sfârșit	Lungime segment (** (m)	Punct început	Punct sfârșit	Lungime segment (** (m)
1	2	79.768	2	3	15.907
3	4	52.3	4	5	3.179
5	6	14.331	6	7	4.026
7	8	5.292	8	9	3.867
9	10	41.854	10	11	5.042
11	12	2.846	12	13	2.44
13	14	30.904	14	15	11.49
15	16	3.897	16	17	25.629
17	18	2.529	18	19	8.093
19	20	11.791	20	21	5.469
21	22	5.122	22	23	39.938
23	24	2.045	24	25	12.73
25	26	3.976	26	27	4.039
27	28	34.462	28	1	30.325

** Lungimile segmentelor sunt determinate în planul de proiecție Stereo 70 și sunt rotunjite la 1 milimetru.

*** Distanța dintre puncte este formată din segmente cumulate ce sunt mai mici decât valoarea 1 milimetru.

Extrasul de carte funciară generat prin sistemul informatic integrat al ANCPİ conține informațiile din cartea funciară active la data generării. Acesta este valabil în condițiile prevăzute de art. 7 din Legea nr. 455/2001, coroborat cu art. 3 din O.U.G. nr. 41/2016, exclusiv în mediul electronic, pentru activități și procese administrative prevăzute de legislația în vigoare. Valabilitatea poate fi extinsă și în forma fizică a documentului, fără semnătură olografă, cu acceptul expres sau procedural al instituției publice ori entității care a solicitat prezentarea acestui extras.

Verificarea corectitudinii și realității informațiilor conținute de document se poate face la adresa www.ancpi.ro/verificare, folosind codul de verificare online disponibil în anet. Codul de verificare este valabil 30 de zile calendaristice de la momentul generării documentului.

Data și ora generării,

08/04/2022, 10:54

PLAN DE AMPLASAMENT SI DELIMITARE A IMOBILULUI

SCARA=1:1000

NRCADASTRAL	suprafata masurata	Adresa Imobilului	
50484	11792mp	LOCALITATEA Str. Portile de Fier nr.34 Jud.MH	
		UAT	DRSDVA
Cartea Funciara Nr. 50484			

Adate referitoare la teren

Nr.parcela: 1
 categ de folosinta: CC
 Suprafata terenului: 11792mp
 Suprafata terenului impregniat: 11792mp

Bdate referitoare la constructii

cod constructie	destinatia	suprafata constructia la sol (mp)	Metriajul
C1	CIE	723	Nivelul S. desf = 157.3mp
C2	CIE	1432	Nivelul S. desf = 421.7mp
C3	CA	110	Nivelul S. desf = 10 mp
C4	CA	205	Nivelul S. desf = 205 mp
C5	CA	72	Nivelul S. desf = 72 mp
C6	CA	63	Nivelul S. desf = 63 mp
C7	CA	12	Nivelul S. desf = 12 mp
C8	CA	38	Nivelul S. desf = 38 mp
C9	CA	89	Nivelul S. desf = 89 mp
C10	CA	37	Nivelul S. desf = 37 mp
C11	CA	23	Nivelul S. desf = 23 mp
C12	CA	1895	Nivelul S. desf = 1895mp
C13	CA	4705	Nivelul S. desf = 4705mp
Total			
S Totala masurata=11792mp			
Salin act=11799mp			

Executant: RAUICĂ MARIN

Confirm executarea, masuratoarea la teren, corectivitatea intrerilor si corectivitatea si corespundenta planului de amplasament din teren

Inspector: _____

confirm introducerea mobilului in baza de date integrate si actualizarea nomenclurii cadastrului si planului de amplasament

Semnat si dat de: _____

Semnat si dat de: _____

Oficiu de Cadastru și Publicitate Imobiliară Mehedinți

TUDOR MARIUS

CONSILIER CADASTRU

26.10.2017

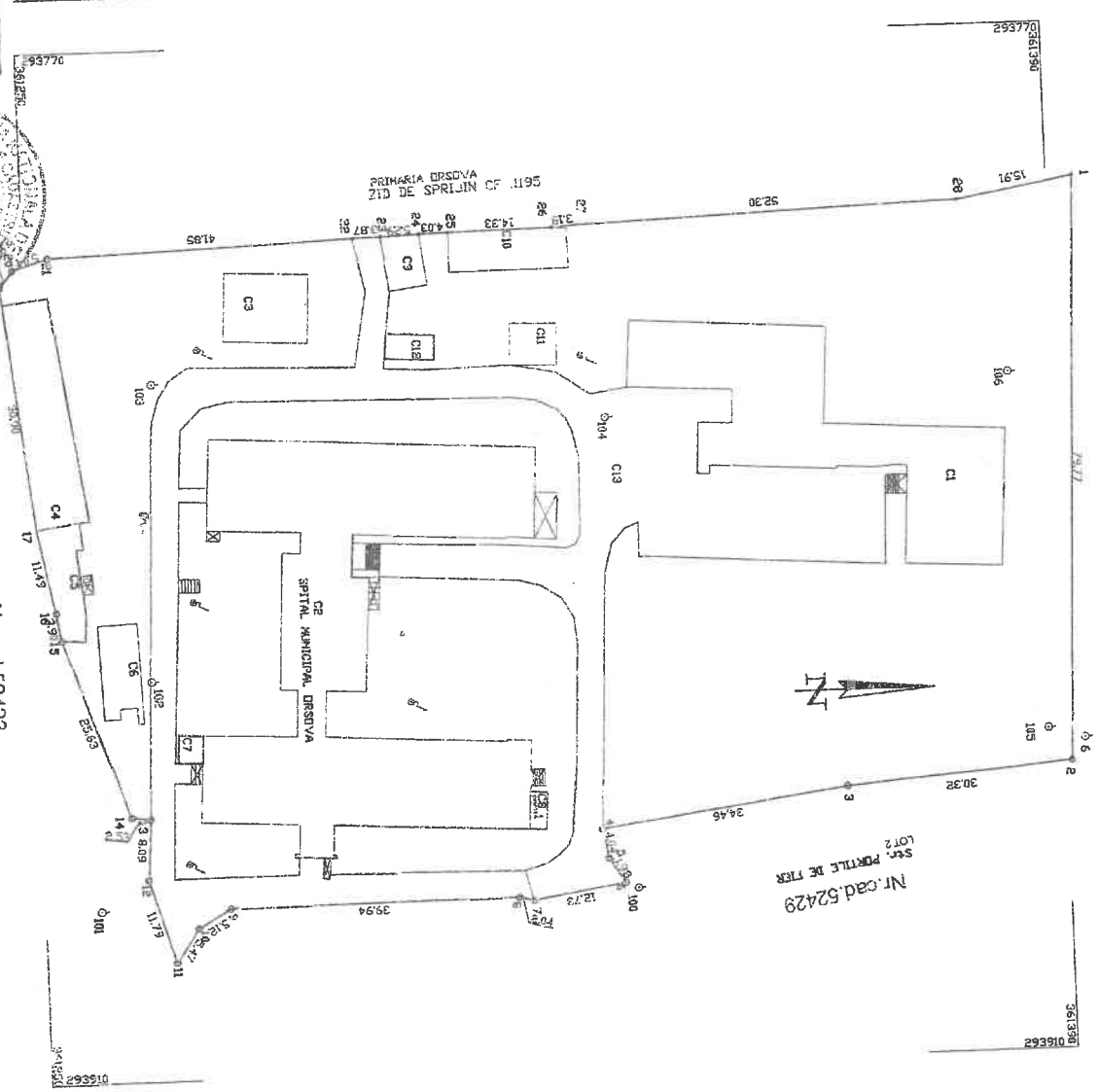

Nr. cad. 52429
 Str. PORTILE DE FER

Nr. cad. 52423

